

Описание местоположения границ

Публичный сервитут в отношении земель и земельных участков в целях эксплуатации линейного объекта системы газоснабжения "Здание дома операторов ГРС в г. Слободском" в составе стройки «Газопровод отвод и ГРС в г. Слободском» и его неотъемлемых технологических частей.

(наименование объекта, местоположение границ которого описано (далее - объект)

Раздел 1

| Сведения об объекте |   |   |
|---------------------|---|---|
| № п/п               | Характеристики объекта  | Описание характеристик  |
| 1                   | 2   | 3   |
| 1                   | Местоположение объекта  | Кировская область, Слободской м.р-н, Стуловское с.п., Стулово д   |
| 2                   | Площадь объекта ± величина погрешности определения площади ( $P \pm \Delta P$ ), м <sup>2</sup> | 3739 ± 21   |
| 3                   | Иные характеристики объекта   | <p>1. Иные идентифицирующие сведения:<br/>Публичный сервитут в отношении земель и земельных участков в целях эксплуатации линейного объекта системы газоснабжения "Здание дома операторов ГРС в г. Слободском" в составе стройки «Газопровод отвод и ГРС в г. Слободском» и его неотъемлемых технологических частей.<br/>Сроком на 49 лет. Владелец публичного сервитута: Публичное акционерное общество «Газпром», ИНН 7736050003, ОГРН 1027700070518, почтовый адрес: БОКС 1255 г. Санкт-Петербург, 200961, адрес электронной почты: gazprom@gazprom.ru, тел. 8(812) 413-74-44</p> <p>2. Цель установления публичного сервитута:<br/>Размещение объектов электросетевого хозяйства, тепловых сетей, водопроводных сетей, сетей водоотведения, линий и сооружений связи, линейных объектов системы газоснабжения, нефтепроводов и нефтепродуктопроводов, их неотъемлемых технологических частей, если указанные объекты являются объектами федерального, регионального или местного значения, либо необходимы для организации электро-, газо-, тепло-, водоснабжения населения и водоотведения, подключения (технологического присоединения) к сетям инженерно-технического обеспечения, либо переносятся в связи с изъятием земельных участков, на которых они ранее располагались, для государственных или муниципальных нужд (далее также - инженерные сооружения)</p> <p>3. Срок публичного сервитута:<br/>Продолжительность: 49 лет</p> |

Раздел 2

| Сведения о местоположении границ объекта        |               |   |   |  |   |
|---|---------------|---|---|--|---|
| 1. Система координат МСК-43, зона 2             |               |   |   |  |   |
| 2. Сведения о характерных точках границ объекта |               |   |   |  |   |
| Обозначение характерных точек границ            | Координаты, м |   | Метод определения координат характерной точки | Средняя квадратическая погрешность положения характерной точки (Mt), м | Описание обозначения точки на местности (при наличии) |
|   | X             | Y |   |  |   |
|   |               |   |   |  |   |

## Сведения о местоположении границ объекта

## 1. Система координат МСК-43, зона 2

## 2. Сведения о характерных точках границ объекта

| Обозначение<br>характерных<br>точек границ | Координаты, м |            | Метод определения<br>координат характерной<br>точки | Средняя<br>квадратическая<br>погрешность<br>положения<br>характерной точки<br>(Mt), м | Описание<br>обозначения точки<br>на местности (при<br>наличии) |
|--|---------------|------------|---|---|--|
|  | X             | Y          |   |   |  |
| 1  | 2             | 3          | 4   | 5   | 6  |
| 1  | 597417.19     | 2225641.95 | Аналитический метод                                 | 0.1   | -  |
| 2  | 597383.94     | 2225615.57 | Аналитический метод                                 | 0.1   | -  |
| 3  | 597375.87     | 2225619.26 | Аналитический метод                                 | 0.1   | -  |
| 4  | 597372.21     | 2225616.39 | Аналитический метод                                 | 0.1   | -  |
| 5  | 597371.65     | 2225616.20 | Аналитический метод                                 | 0.1   | -  |
| 6  | 597371.27     | 2225616.27 | Аналитический метод                                 | 0.1   | -  |
| 7  | 597350.16     | 2225626.00 | Аналитический метод                                 | 0.1   | -  |
| 8  | 597349.76     | 2225626.37 | Аналитический метод                                 | 0.1   | -  |
| 9  | 597349.65     | 2225626.69 | Аналитический метод                                 | 0.1   | -  |
| 10   | 597348.25     | 2225636.09 | Аналитический метод                                 | 0.1   | -  |
| 11   | 597347.20     | 2225637.43 | Аналитический метод                                 | 0.1   | -  |
| 12   | 597334.87     | 2225627.98 | Аналитический метод                                 | 0.1   | -  |
| 13   | 597333.20     | 2225625.96 | Аналитический метод                                 | 0.1   | -  |
| 14   | 597333.03     | 2225625.11 | Аналитический метод                                 | 0.1   | -  |
| 15   | 597344.53     | 2225620.21 | Аналитический метод                                 | 0.1   | -  |
| 16   | 597343.25     | 2225617.22 | Аналитический метод                                 | 0.1   | -  |
| 17   | 597341.97     | 2225614.24 | Аналитический метод                                 | 0.1   | -  |
| 18   | 597324.24     | 2225621.82 | Аналитический метод                                 | 0.1   | -  |
| 19   | 597316.97     | 2225625.01 | Аналитический метод                                 | 0.1   | -  |
| 20   | 597287.04     | 2225638.63 | Аналитический метод                                 | 0.1   | -  |
| 21   | 597229.48     | 2225664.80 | Аналитический метод                                 | 0.1   | -  |
| 22   | 597215.15     | 2225671.60 | Аналитический метод                                 | 0.1   | -  |
| 23   | 597205.42     | 2225678.76 | Аналитический метод                                 | 0.1   | -  |
| 24   | 597198.27     | 2225687.82 | Аналитический метод                                 | 0.1   | -  |
| 25   | 597203.39     | 2225691.84 | Аналитический метод                                 | 0.1   | -  |
| 26   | 597209.93     | 2225683.49 | Аналитический метод                                 | 0.1   | -  |
| 27   | 597218.45     | 2225677.21 | Аналитический метод                                 | 0.1   | -  |
| 28   | 597232.20     | 2225670.71 | Аналитический метод                                 | 0.1   | -  |
| 29   | 597319.61     | 2225630.96 | Аналитический метод                                 | 0.1   | -  |
| 30   | 597322.72     | 2225629.64 | Аналитический метод                                 | 0.1   | -  |
| 31   | 597325.14     | 2225629.15 | Аналитический метод                                 | 0.1   | -  |
| 32   | 597327.65     | 2225630.39 | Аналитический метод                                 | 0.1   | -  |
| 33   | 597343.25     | 2225642.44 | Аналитический метод                                 | 0.1   | -  |
| 34   | 597340.16     | 2225646.36 | Аналитический метод                                 | 0.1   | -  |
| 35   | 597333.67     | 2225641.31 | Аналитический метод                                 | 0.1   | -  |
| 36   | 597332.67     | 2225641.24 | Аналитический метод                                 | 0.1   | -  |
| 37   | 597332.22     | 2225642.02 | Аналитический метод                                 | 0.1   | -  |
| 38   | 597332.57     | 2225642.72 | Аналитический метод                                 | 0.1   | -  |
| 39   | 597339.02     | 2225647.75 | Аналитический метод                                 | 0.1   | -  |
| 40   | 597337.72     | 2225649.40 | Аналитический метод                                 | 0.1   | -  |
| 41   | 597322.26     | 2225641.30 | Аналитический метод                                 | 0.1   | -  |
| 42   | 597321.84     | 2225641.20 | Аналитический метод                                 | 0.1   | -  |
| 43   | 597321.40     | 2225641.31 | Аналитический метод                                 | 0.1   | -  |
| 44   | 597213.69     | 2225701.36 | Аналитический метод                                 | 0.1   | -  |
| 45   | 597213.22     | 2225702.15 | Аналитический метод                                 | 0.1   | -  |

## Сведения о местоположении границ объекта

## 1. Система координат МСК-43, зона 2

## 2. Сведения о характерных точках границ объекта

| Обозначение<br>характерных<br>точек границ | Координаты, м |            | Метод определения<br>координат характерной<br>точки | Средняя<br>квадратическая<br>погрешность<br>положения<br>характерной точки<br>(M <sub>t</sub> ), м | Описание<br>обозначения точки<br>на местности (при<br>наличии) |
|--|---------------|------------|---|--|--|
|  | X             | Y          |   |  |  |
| 46   | 597213.67     | 2225702.92 | Аналитический метод                                 | 0.1  | -  |
| 47   | 597214.57     | 2225702.94 | Аналитический метод                                 | 0.1  | -  |
| 48   | 597321.85     | 2225643.12 | Аналитический метод                                 | 0.1  | -  |
| 49   | 597337.55     | 2225651.34 | Аналитический метод                                 | 0.1  | -  |
| 50   | 597337.97     | 2225651.44 | Аналитический метод                                 | 0.1  | -  |
| 51   | 597338.67     | 2225651.10 | Аналитический метод                                 | 0.1  | -  |
| 52   | 597340.45     | 2225648.85 | Аналитический метод                                 | 0.1  | -  |
| 53   | 597341.44     | 2225649.62 | Аналитический метод                                 | 0.1  | -  |
| 54   | 597341.99     | 2225649.81 | Аналитический метод                                 | 0.1  | -  |
| 55   | 597342.70     | 2225649.46 | Аналитический метод                                 | 0.1  | -  |
| 56   | 597345.97     | 2225645.27 | Аналитический метод                                 | 0.1  | -  |
| 57   | 597370.17     | 2225664.07 | Аналитический метод                                 | 0.1  | -  |
| 58   | 597370.72     | 2225664.27 | Аналитический метод                                 | 0.1  | -  |
| 59   | 597371.21     | 2225664.03 | Аналитический метод                                 | 0.1  | -  |
| 60   | 597383.57     | 2225673.59 | Аналитический метод                                 | 0.1  | -  |
| 61   | 597385.20     | 2225674.03 | Аналитический метод                                 | 0.1  | -  |
| 62   | 597386.82     | 2225673.59 | Аналитический метод                                 | 0.1  | -  |
| 63   | 597392.64     | 2225666.76 | Аналитический метод                                 | 0.1  | -  |
| 64   | 597394.96     | 2225668.55 | Аналитический метод                                 | 0.1  | -  |
| 1  | 597417.19     | 2225641.95 | Аналитический метод                                 | 0.1  | -  |
|  |               |            |   |  | -  |
| 65   | 597387.91     | 2225662.93 | Аналитический метод                                 | 0.1  | -  |
| 66   | 597386.24     | 2225664.73 | Аналитический метод                                 | 0.1  | -  |
| 67   | 597385.01     | 2225665.78 | Аналитический метод                                 | 0.1  | -  |
| 68   | 597383.57     | 2225665.49 | Аналитический метод                                 | 0.1  | -  |
| 69   | 597378.94     | 2225661.92 | Аналитический метод                                 | 0.1  | -  |
| 70   | 597375.27     | 2225659.10 | Аналитический метод                                 | 0.1  | -  |
| 71   | 597378.26     | 2225655.31 | Аналитический метод                                 | 0.1  | -  |
| 65   | 597387.91     | 2225662.93 | Аналитический метод                                 | 0.1  | -  |
|  |               |            |   |  | -  |
| 72   | 597371.52     | 2225618.15 | Аналитический метод                                 | 0.1  | -  |
| 73   | 597374.02     | 2225620.11 | Аналитический метод                                 | 0.1  | -  |
| 74   | 597351.46     | 2225630.40 | Аналитический метод                                 | 0.1  | -  |
| 75   | 597351.01     | 2225633.71 | Аналитический метод                                 | 0.1  | -  |
| 76   | 597363.51     | 2225643.62 | Аналитический метод                                 | 0.1  | -  |
| 77   | 597362.60     | 2225644.69 | Аналитический метод                                 | 0.1  | -  |
| 78   | 597360.79     | 2225645.66 | Аналитический метод                                 | 0.1  | -  |
| 79   | 597358.47     | 2225646.07 | Аналитический метод                                 | 0.1  | -  |
| 80   | 597348.66     | 2225638.55 | Аналитический метод                                 | 0.1  | -  |
| 81   | 597349.81     | 2225637.02 | Аналитический метод                                 | 0.1  | -  |
| 82   | 597349.99     | 2225636.59 | Аналитический метод                                 | 0.1  | -  |
| 83   | 597351.36     | 2225627.42 | Аналитический метод                                 | 0.1  | -  |
| 72   | 597371.52     | 2225618.15 | Аналитический метод                                 | 0.1  | -  |
|  |               |            |   |  | -  |
| 84   | 597376.87     | 2225654.19 | Аналитический метод                                 | 0.1  | -  |
| 85   | 597373.81     | 2225657.98 | Аналитический метод                                 | 0.1  | -  |
| 86   | 597365.61     | 2225651.69 | Аналитический метод                                 | 0.1  | -  |









Схема расположения границ Публичного сервитута

Обзорная схема границ объекта

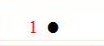

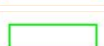
Масштаб 1:1679

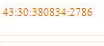
Используемые условные знаки и обозначения:

-  Характерные точки проектных границ публичного сервитута
-  Проектные границы публичного сервитута
-  Границы земельных участков
-  Граница кадастрового квартала
-  Обозначение кадастрового номера объекта капитального строительства
-  Граница объекта капитального строительства
-  Обозначение кадастрового квартала

Подпись  Корнеева В. И.

Дата 24 июля 2024 г.



Место для оттиска печати (при наличии) лица, составившего описание местоположения границ объекта

Схема расположения границ Публичного сервитута

Выносной лист № 1

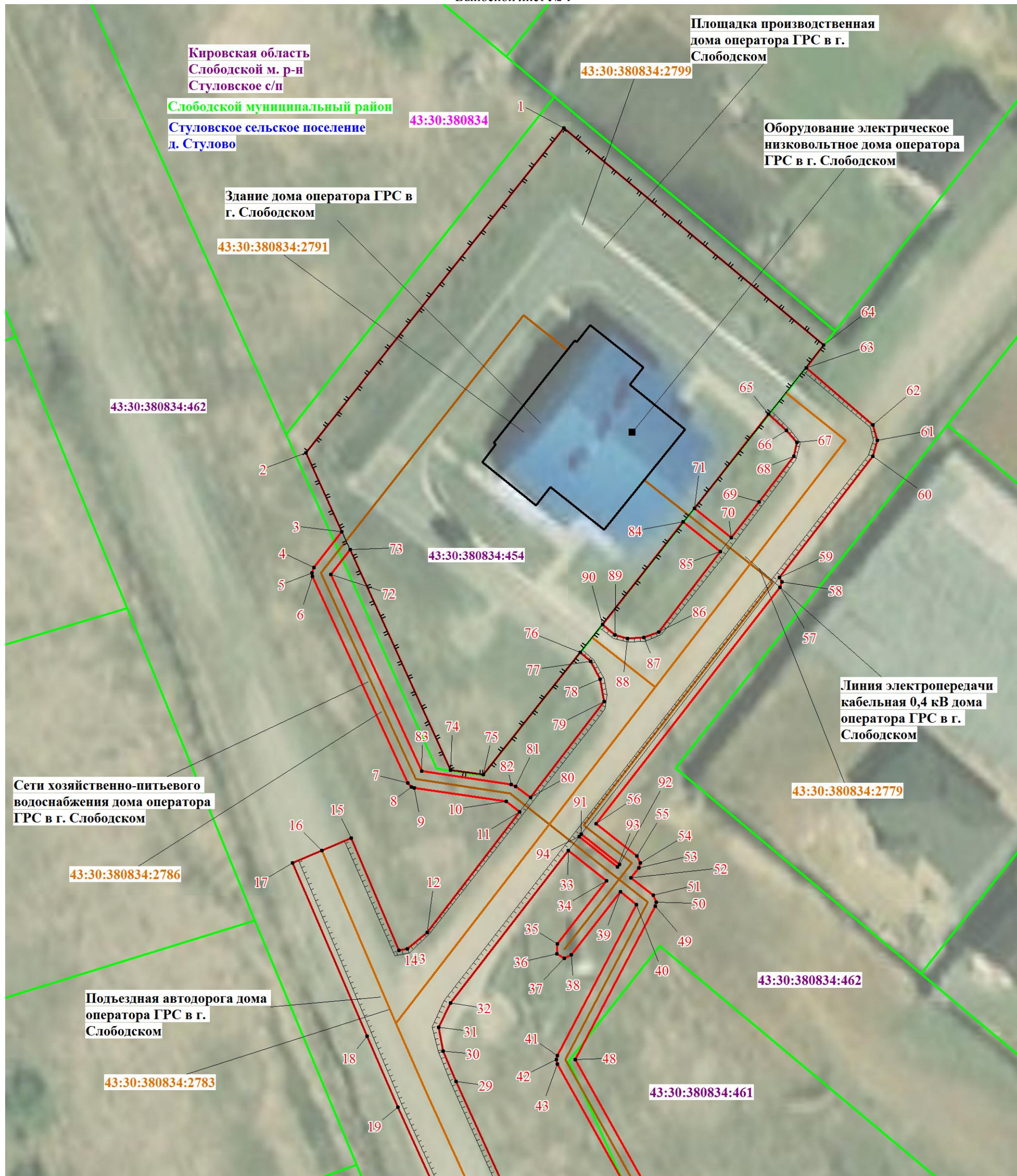

Масштаб 1:400

Используемые условные знаки и обозначения:

- 1 • Характерные точки проектных границ публичного сервитута
- Проектные границы публичного сервитута
- Границы земельных участков
- Граница кадастрового квартала
- 43:30:380834:2786 Обозначение кадастрового номера объекта капитального строительства
- Граница объекта капитального строительства
- 43:30:380834 Обозначение кадастрового квартала

Подпись  Корнеева В. И.

Дата 24 июля 2024 г.

Место для оттиска печати (при наличии) лица, составившего описание местоположения границ объекта





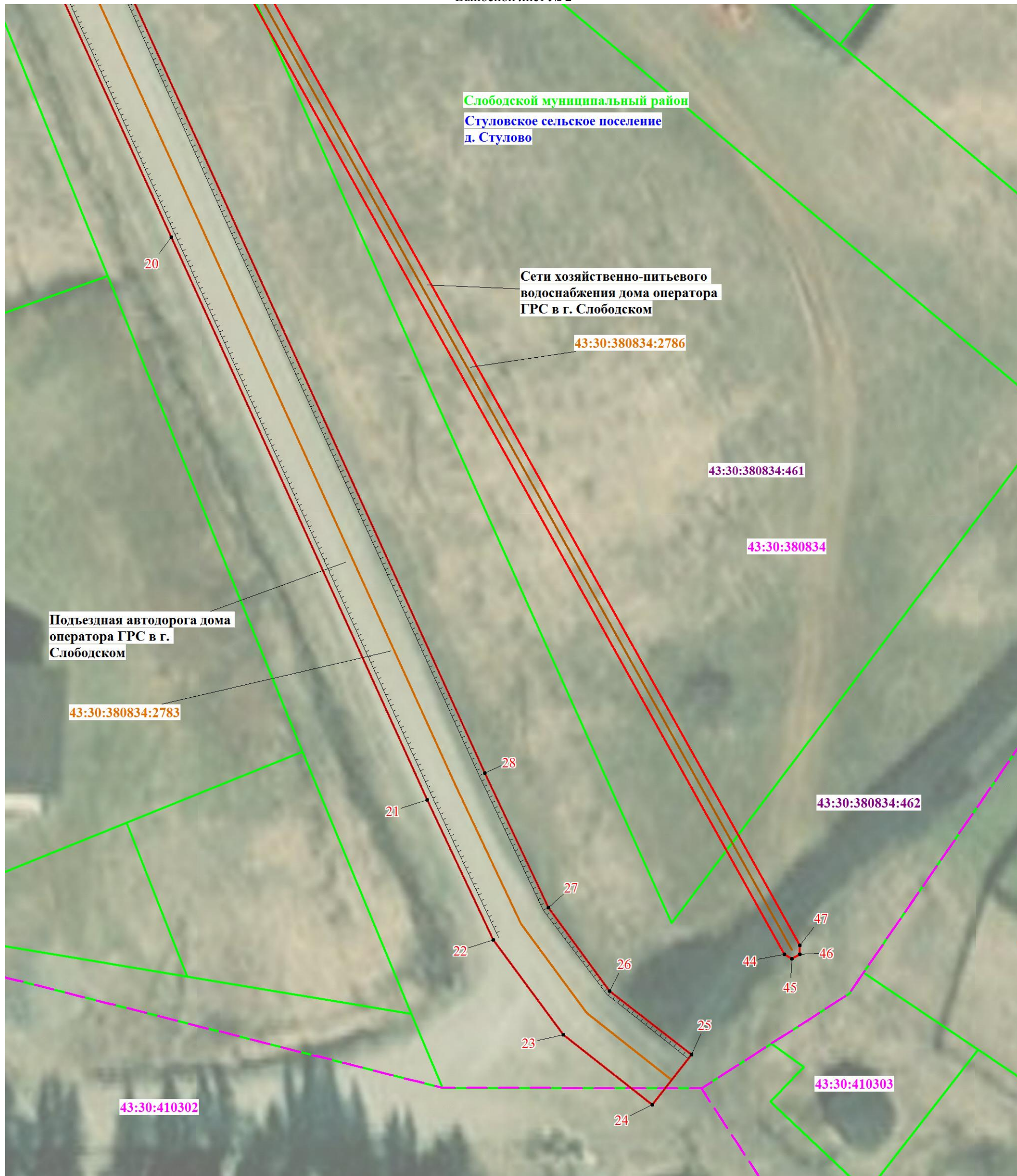

Схема расположения границ Публичного сервитута

Выносной лист № 2



Масштаб 1:400

Используемые условные знаки и обозначения:

-  Характерные точки проектных границ публичного сервитута
-  Проектные границы публичного сервитута
-  Границы земельных участков
-  Граница кадастрового квартала
-  Обозначение кадастрового номера объекта капитального строительства
-  Граница объекта капитального строительства
-  Обозначение кадастрового квартала

Подпись  Корнеева В. И.

Дата 24 июля 2024 г.

Место для оттиска печати (при наличии) лица, составившего описание местоположения границ объекта



| Текстовое описание местоположения границ объекта |          |                              |
|--|----------|------------------------------|
| Прохождение границы                              |          | Описание прохождения границы |
| от точки   | до точки |                              |
| 1  | 2        | 3                            |
| -  | -        | -                            |